

CONSEILS D'UTILISATION

KAP&LINK est livré avec :

- Son câble USB
- Son capot
- Cette notice rapide

Fonctionnement de KAP&LINK :

- Cette notice décrit l'installation du lecteur. Pour son paramétrage dans le logiciel métier, demander conseil à votre éditeur.
- N'insérer que des cartes à puce dans les interfaces cartes.
- Utiliser spécifiquement le câble de KAP&LINK proposé dans la boîte.

Pour l'entretien de KAP&LINK :

- Utiliser un chiffon doux et sec pour le nettoyage de l'écran et du lecteur.
- N'utiliser aucun produit de nettoyage.
- Ne pas utiliser l'écran tactile avec un objet pointu.

MADE IN FRANCE



INSTALLATION

1- L'installation se fait capot ouvert :

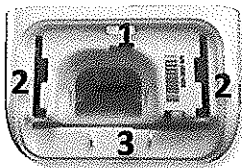

- ❶ : connecteur USB
- ❷ : encoches de fixation du capot
- ❸ : emplacement carte CPS

3- Passer l'extrémité du câble, (côté « micro USB »), entre le capot et le pied chromé, comme illustré ci-dessous.

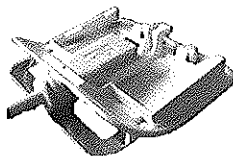

4- Connecter l'extrémité «micro USB » au lecteur (picto USB sur le dessus)* et l'autre extrémité du câble sur un port USB du poste de travail** ou sur l'accessoire K-Eth pour une connexion USB/réseau.

2- Insérer la carte CPS avec la face avant (côté puce) orientée vers le dessous du lecteur.

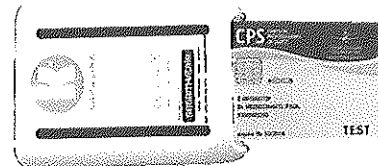

5- Pour fermer le capot, le positionner face aux encoches et le faire glisser vers le haut en le maintenant bien appuyé.

Ce mode d'installation permet les utilisations verticale et horizontale du lecteur.

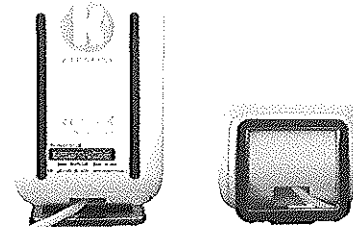

(*) : Si KAP&LINK est utilisé en Ethernet, se référer à la notice de K-Eth pour les branchements

(**) : Si KAP&LINK est connecté sur un HUB USB, vérifier que ce dernier est bien alimenté.

1- Installation du pilote de KAP&LINK :

Le pilote de KAP&LINK est disponible sur Windows Update ou depuis le lecteur KAP&LINK lui-même. Pour plus de renseignements sur cette dernière fonctionnalité, consulter la notice détaillée (www.kapelse.com).

2- Réglages de KAP&LINK :

- L'ensemble des réglages et paramètres est accessible par l'appui sur la touche MENU  proposée dans le bandeau au bas de l'écran.
- Pour adapter l'écran au sens d'utilisation de KAP&LINK, suivre le chemin suivant :

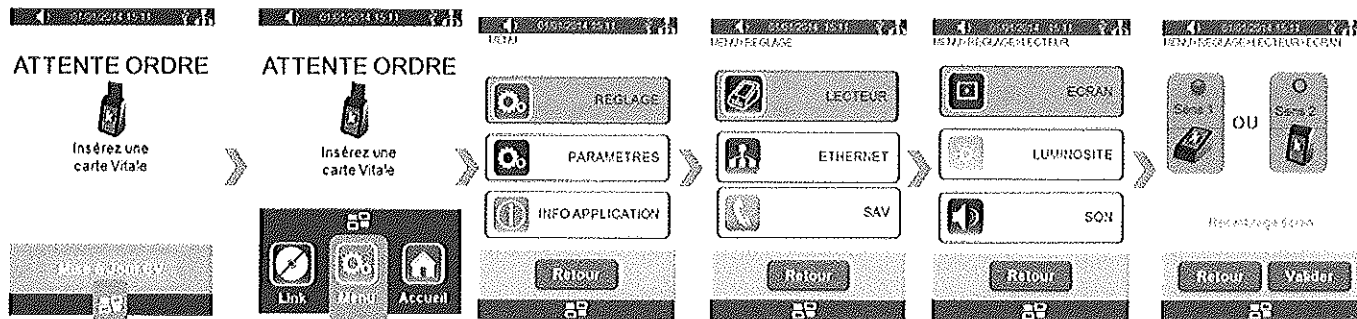

- Pour les réglages du son et de la luminosité :

