



Spécialités : Toutes

LES REQUETES

Création aout 2020



Le logiciel est fourni en standard avec une liste de requête. Ces requêtes accessibles par le menu Outils, rubrique Requêtes, ne peuvent pas être visualisées ou modifiées. L'utilisation des requêtes est la suivante :

- choisir une requête dans la liste
- cliquer sur le bouton exécuter
- saisir les paramètres demandés
- visualiser, imprimer ou exporter les résultats

Lorsque la requête demande une année, celle-ci doit être saisie sur 4 chiffres (2010 par exemple)

Si un n° de professionnel est demandé, il s'agit du n° dans la première colonne de la liste des membres du cabinet (menu Fichier – membre du cabinet).

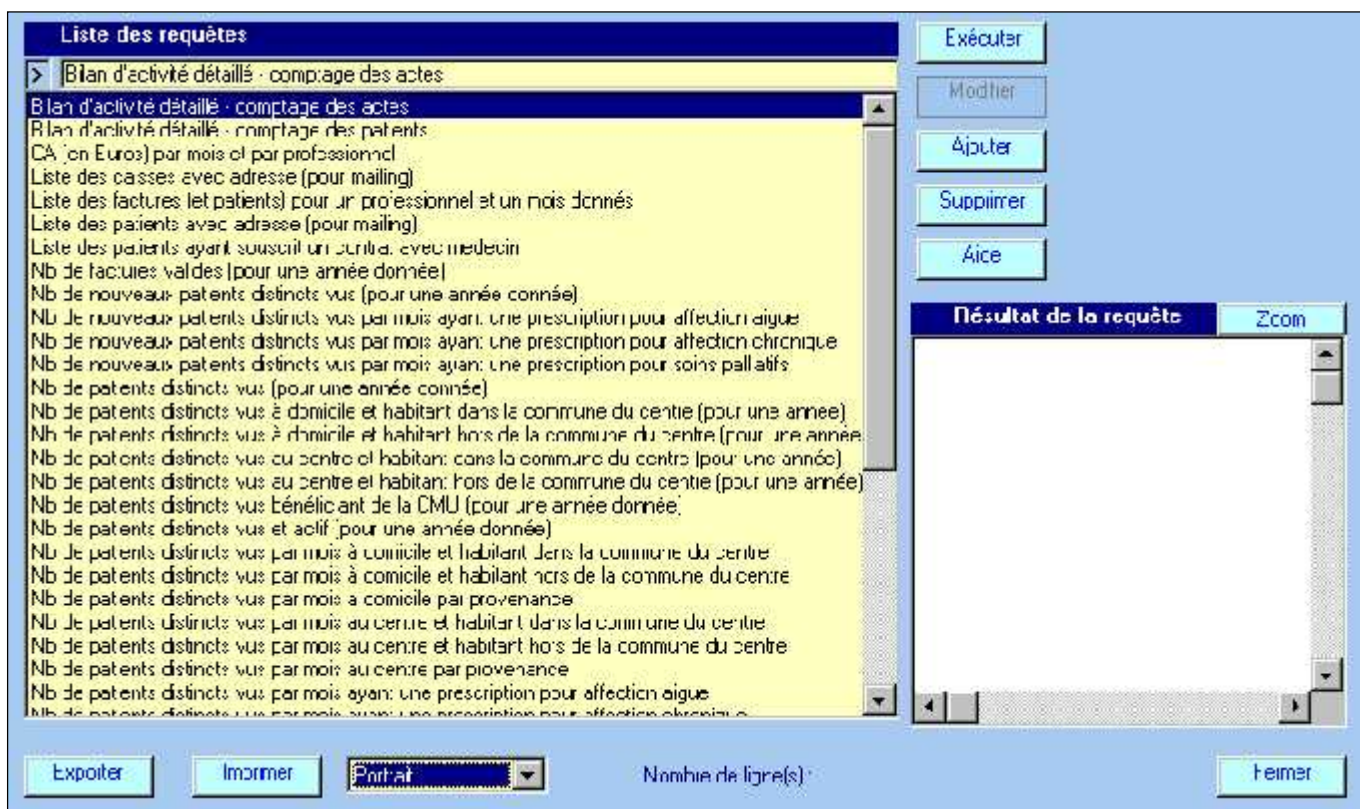

Lorsque la fenêtre de résultat est ouverte pour revenir à la liste des requêtes il faut cliquer sur le bouton Zoom située en haut à droite

Résultat de la requête Zoom

Liste des patients avec adresse (pour mailing)

Nom	Prénom	N° Sécu	Clé	Date De Naissance	Tel	
ALBERT	MICHEL			//		
BEAUVAJ	MARIE	2501903111307	50	25/01/1950	0442549 91	PLACE CHAVA
BIESE	PASCALIE	2301962965231	83	01/19/1930	0412549 91	BC FOCH
CARUSO	ISABELLE			21/05/1965	0442549 91	AVENUE MAR
CARUSO	SIMON	1501903541304	07	25/01/1950	0442549 91	RUE DJ MAFI
DAUPHIN	EMILIE	2501903111306	51	25/01/1950	0442549 91	PLACE DE LA
DESMALX	NATHALIE	2550999999999	34	15/06/1955		
DIMITIIF	JEAN	1601975012746	24	01/02/1960	0442549 91	RUE DIT DE R
DUFONT	AGNES			17/10/1990	0442540 91	RUE CONDOR
DUFONT	ALEXANDRE			07/11/1991	0442549 91	GRANDE RUE
DUFONT	PAUL	1501903541301	10	25/01/1950	0442549 91	BCU LEVAFD I
DUFUIS	ALAIN	1601984157002	34	19/19/1960	0442549 91	RUE DJ 8 MAI
DUFUIS	ALICE			21/01/1960	0442549 91	AVENUE JUHF
DUF	OLIVER			//		
DUFAND	DANIELLE			11/12/1952	0442549 91	RUE FEFRARI
DUFAND	DENIS	1491962965180	29	20/19/1949	0442549 91	ROUTE DE ME
DUFAND	DIDIER			21/09/1992	0412549 91	RUE NEUVE
DUFAND	DIMITIIF			01/03/1995	0442549 91	RUE CAMILLE
DUFAND	DOMINIQUIF			02/06/1996	0442549 91	PARKING DIF I
DUFAND	DOROTHEE			10/11/1993	0442549 91	ALLEE DES FI
DUFAND	FABIENNE			28/10/1983	0442549 91	PLACE DE LA

Exporter Imprimer Portrait Nombre de lignes : 45 Fermer

Le bouton Exporter permet d'enregistrer les résultats dans un fichier. Différents formats sont disponibles dont Excel, dbase, html,...Le bouton Imprimer permet l'impression du résultat (il faut sélectionner au préalable le format portrait au paysage)

Pour ajouter des requêtes il faut procéder de la façon suivante :

- Cliquer sur le bouton Ajouter
- Saisir un nom de requête, par défaut le logiciel propose « Nouvelle requête X »
- Saisir la requête
- Cliquer sur modifier pour enregistrer la requête.

Les requêtes doivent être saisies au format SQL. La base de données comportant plusieurs dizaines de tables et de champs, nous pouvons, en fonction de vos besoins, vous assister dans la rédaction des requêtes.