

Spécialités : Infirmier(e)s

Facturation à l'avance

Mis à jour en mai 2025

SOFIA DEVELOPPEMENT

SAS au capital de 32 836 540 Euros
Siège social : 6, villa Ballu 75009 Paris
852 414 689 RCS Paris

Il est possible de préparer les factures avant le jour de la visite à domicile. Il suffit de changer la date de fin de la période à facturer.

2

Aller dans le menu « **Outils – options – divers** ».

Choisir dans la rubrique « **date de facturation** » : Dernier acte si facturation à l'avance.

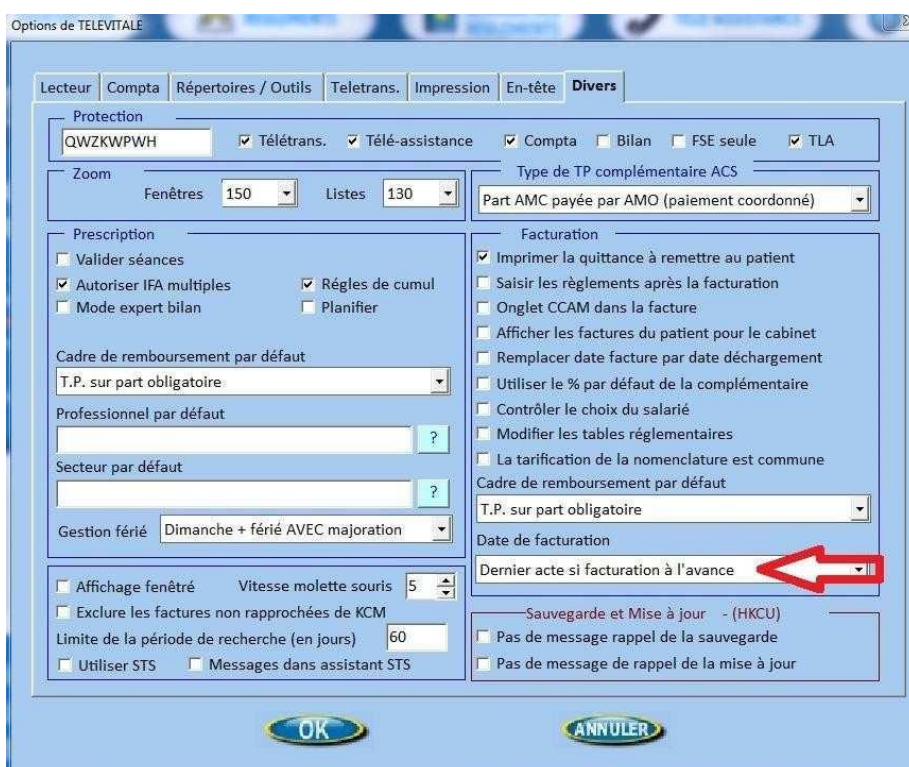

Si vous voulez préparer la facture avant le jour de la visite à domicile, changez la date de fin de la période à facturer.



Facturer

Critères de recherche

Pour le patient ? Pour le praticien ?

Prescriptions à facturer par praticien Factures non validées DRE non validées Actes isolés Prescriptions à facturer pour tous les praticiens

Période à facturer du  Au  

Date de fin dépassée Fin prévue sous 20 j.

Fin prévue sous 10 j. Fin prévue après 20 j.

Date	Scan	Patient	Secteur	Début	Fin	Dernier	Facturé	sur
23/11/2015	<input checked="" type="checkbox"/>	CARTE ENFANT SEUL BENJAMIN		01/12/2015	22/02/2016		0	420
01/02/2016	<input type="checkbox"/>	CARTE DE DEMO CHARLES		01/02/2016	29/02/2016		0	25
01/02/2016	<input type="checkbox"/>	EXEMPLE DE CARTE NATACHA		01/02/2016	30/04/2016	18/02/2016	29	131
01/02/2016	<input type="checkbox"/>	DESMAUX NATHALIE		01/02/2016	30/04/2016	18/02/2016	37	181
01/02/2016	<input type="checkbox"/>	CARTE DE DEMO CHARLES		01/02/2016	30/04/2016		0	90
03/11/2016	<input type="checkbox"/>	DESMAUX PAUL		05/11/2016	30/11/2016	20/11/2016	25	41

IMPORTANT :

Vous pouvez alors charger la facture dans le TLA, vous pouvez même la sécuriser avec la carte vitale du patient, puis la télécharger.

Mais vous ne pouvez pas encore la télétransmettre, Par sécurité, elle sera invisible dans la rubrique



Elle sera transmissible le jour du dernier acte de la FSE.